



VŠEOBECNÁ POJIŠŤOVNA, a.s.

Zveřejňované údaje a výsledky HALALI, všeobecná pojišťovna, a.s.,

**(dle Vyhlášky České národní banky č. 306/2016 Sb.,
kterou se provádějí některá ustanovení Zákona o pojišťovnictví)**

**Stav ke dni: 31. 12. 2019
Zveřejněno dne: 4. 5. 2020**

- **Základní údaje o společnosti**

Obchodní jméno:	HALALI, všeobecná pojišťovna, a.s.
Právní forma:	akciová společnost
Sídlo společnosti:	Praha 1, Jungmannova 32/25, PSČ 115 25
Korespondenční adresa:	Lešanská 1176, 141 00 Praha 4
Identifikační číslo:	601 92 402
Vznik pojišťovny:	Povolení k provozování pojišťovací činnosti získala společnost dne 11. 10. 1993, zápis do obchodního rejstříku byl proveden 11. 11. 1993, spisová značka B 2224 vedená u Městského soudu v Praze.
Datum poslední změny:	25. 4. 2018
Účel poslední změny:	změna statutárních orgánů
Výše základního kapitálu:	106 000 000,- Kč
Výše splaceného základního kapitálu:	100 %
Akcie celkem:	89 500 ks akcií zaknihované v nominální hodnotě 1 000,- Kč 15 000 ks akcií zaknihované v nominální hodnotě 1 100,- Kč
Zastupování společnosti:	Dle obchodního rejstříku jednají společně předseda představenstva pojišťovny, v jeho nepřítomnosti místopředseda představenstva pojišťovny, a současně některý z dalších členů představenstva pojišťovny. Podepisování za společnost se děje tak, že k napsanému nebo vytištěnému obchodnímu jménu pojišťovny připojí svůj podpis společně předseda představenstva pojišťovny, v jeho nepřítomnosti místopředseda představenstva pojišťovny, a současně některý z dalších členů představenstva pojišťovny.
Internetové stránky pojišťovny:	www.halali.cz www.psipojisteni.cz
Kontaktní e-mail:	info@halali.cz

- **Předmět podnikání**

Na základě povolení společnost provozuje následující pojišťná odvětví neživotního pojištění - Příloha 1, část B zákona o pojišťovnictví, v platném znění:

1. Úrazové pojištění

- a) s jednorázovým plněním,
- b) s plněním povahy náhrady škody, c)
- s kombinovaným plněním.

8. Pojištění škod na majetku jiném než uvedené v bodech 3 až 7 způsobených a) požárem, b) výbuchem, c) vichřicí, d) přírodními živly jinými než vichřicí, f) sesuvem nebo poklesem půdy.

9. Pojištění jiných škod na majetku jiném než uvedeném v bodech 3 až 7 vzniklých krupobitím nebo mrazem anebo jinými pojistnými nebezpečími (např. loupeží, krádeží anebo škody způsobené lesní zvěří), nejsou-li tato zahrnuta v bodě 8 včetně pojištění škod na hospodářských zvířatech způsobených nákazou nebo jinými pojistnými nebezpečími.

13. Všeobecné pojištění odpovědnosti za škodu jinou než uvedenou v odvětvích č. 10 až 12, a) odpovědnost za újmu na životním prostředí, c) odpovědnost za újmu způsobenou vadou výrobku, d) ostatní.

16. Pojištění různých finančních ztrát vyplývajících a) z výkonu povolání.

Organizační složka podniku v zahraničí: Účetní jednotka nemá organizační složku v zahraničí.

- **Údaje o akcionářích:**

Obchodní společnost:

Právní forma:

Sídlo:

Výše podílu

na hlasovacích právech:

Českomoravská myslivecká jednota, z.s.,

Drží více než 10 % akcií, celkem 53,30 %

zapsaný spolek

Jungmannova 32/25, 115 25 Praha 1

50 %

Obchodní společnost:

Právní forma:

Sídlo:

Výše podílu

na hlasovacích právech:

Myslivost, s.r.o.

Drží více než 10 % akcií, celkem 46,70 %

společnost s ručením omezeným

Jungmannova 32/25, 115 25 Praha 1

50%

- Údaje o orgánech společnosti a osobách, které řídí pojišťovnu

Složení představenstva:

Ing. Vladimír Sládeček

Předseda představenstva od 1. 11. 2016

Člen představenstva od 26. 10. 2016

Dosavadní zkušenosti:

Řídící a manažerské funkce ve finančních a poradenských společnostech.

Kvalifikace:

Vysoká škola báňská v Ostravě, Ekonomická fakulta.

Členství ve volených orgánech:

Člen statutárního orgánu Nadační fond Ireny a Vladimíra Sládečkových na dětskou onkologii.

Ing. Radim Jauker

Místopředseda představenstva od 1. 11. 2016

Člen představenstva od 26. 10. 2016

Dosavadní zkušenosti:

Řídící a manažerské funkce ve finančních a poradenských společnostech.

Kvalifikace:

Vysoká škola ekonomická Praha, specializace Podniková ekonomika.

Členství ve volených orgánech:

Člen statutárního orgánu ve společnostech Společenství pro dům K Sídlišti 1166, Delta Capital Consulting s.r.o., Ascenso s.r.o., PREFA Technologies a.s., NOADIA Plus, s.r.o., DELTA Investiční společnost, a.s.

Ing. Zdeněk Santler, MBA

Člen představenstva od 26. 10. 2016

Dosavadní zkušenosti:

Řídící a manažerské funkce ve finančních a poradenských společnostech.

Kvalifikace:

Mendelova zemědělská a lesnická univerzita v Brně, Provozně ekonomická fakulta, obor finance a evropská studia v ekonomice
MBA - Nottingham Trent University

Členství ve volených orgánech:

Člen statutárního orgánu ve společnostech Santia, spol. s r.o., Evropská asociace finančního plánování Česká republika, EXAMS CENTRUM s.r.o.

Pojišťovna neposkytla žádné úvěry ani půjčky členům představenstva.

Pojišťovna neposkytla žádné záruky za členy představenstva.

Složení dozorčí rady:

JUDr. Petr Valenta

Předseda dozorčí rady od 22. 05. 2018

Člen dozorčí rady od 29. 11. 2016

Dosavadní zkušenosti:

Řídící a manažerské funkce v obchodních společnostech, advokát.

Kvalifikace:

Právnická fakulta UK Praha,

Rigórní zkouška Právnická fakulta UK Praha.

Členství ve volených orgánech:

Člen statutárního orgánu ve společnosti AUTOMOTOR s.r.o. v likvidaci.

Ing. Rostislav Moučka

Člen dozorčí rady od 29. 11. 2016

Dosavadní zkušenosti:

Řídící a manažerské funkce v obchodních a finančních společnostech, odvětví obchod, ekonomika a pojišťovnictví.

Kvalifikace:

Mendelova zemědělská a lesnická univerzita v Brně, Provozně ekonomická fakulta, obor.

Manažersko-ekonomický

Doktorské studium myslivosti, ekonomiky myslivosti, ochrany přírody, lesnictví.

Členství ve volených orgánech:

Člen statutárního orgánu ve společnostech Burn mill s.r.o. a Příroda pro lidi, z.s.

Jaroslav Hraběta

Člen dozorčí rady od 25. 04. 2018

Dosavadní zkušenosti:

Řídící a manažerské funkce v obchodních a finančních společnostech, odvětví ekonomika a poradenství.

Kvalifikace:

Střední ekonomická škola Plzeň.

Členství ve volených orgánech:

Člen statutárního orgánu ve společnostech KOMERC - ekonomika s.r.o., Myslivecký spolek Umíř, Českomoravská myslivecká jednota z.s.- oblastní myslivecký spolek Plzeň

Pojišťovna neposkytla žádné úvěry ani půjčky členům dozorčí rady.

Pojišťovna neposkytla žádné záruky za členy dozorčí rady.

- **Organizační struktura HALALI, všeobecná pojišťovna, a.s.**

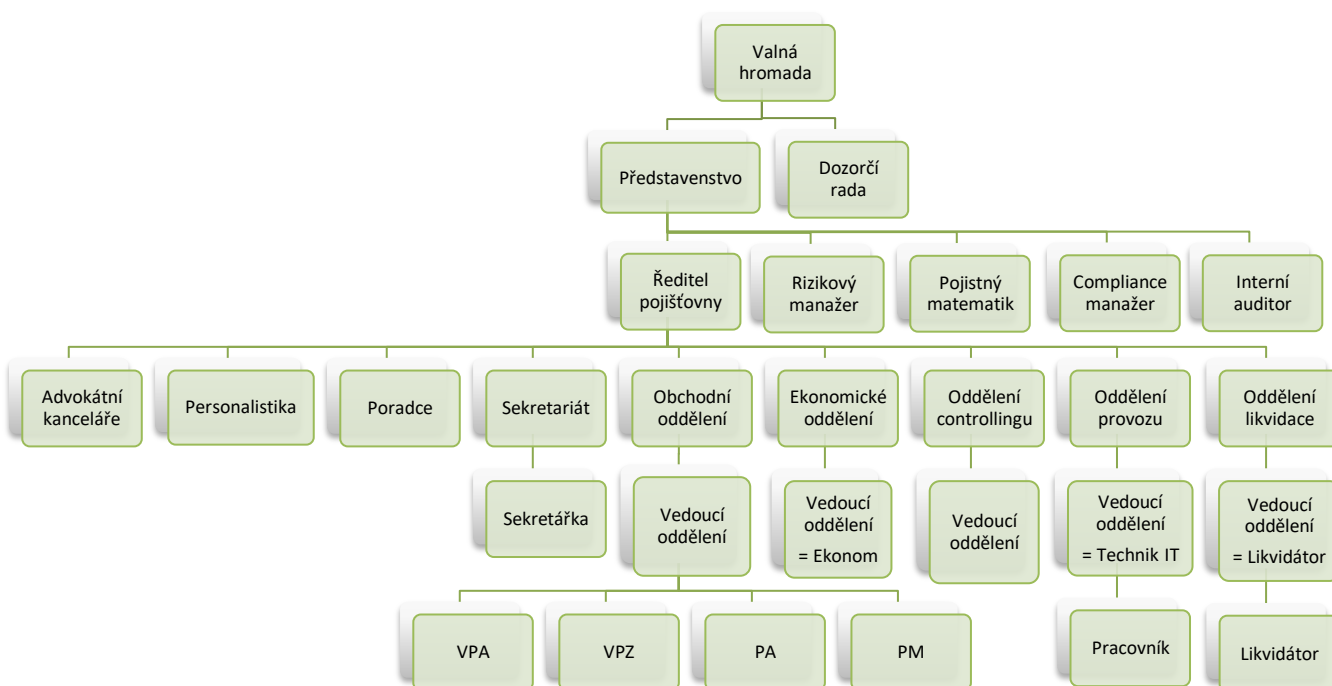

Počet zaměstnanců k 31. 12. 2019 činí 7.

- **Organizační struktura ovládajících a ovládaných osob a údaje o osobách, které jsou ve vztahu k pojišťovně ovládajícími osobami**

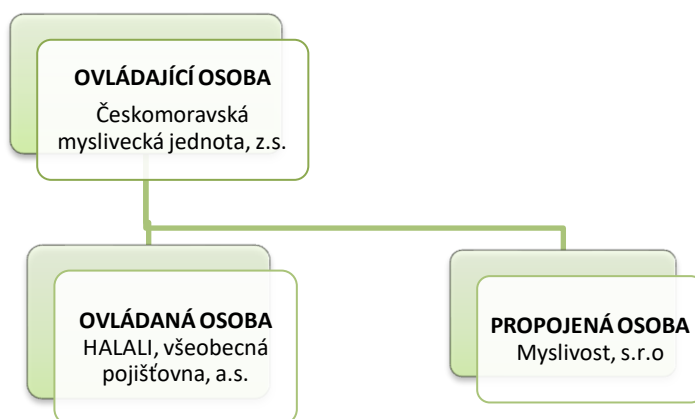

Ovládající osoba:

Českomoravská myslivecká jednota, z.s.

Obchodní společnost:

Právní forma:

Sídlo:

Výše podílu

na hlasovacích právech:

Českomoravská myslivecká jednota, z.s.,

Drží více než 10 % akcií, celkem 53,30 %

zapsaný spolek

Jungmannova 32/25, 115 25 Praha 1

50 %

K 31. 12. 2019 eviduje HALALI, všeobecná pojišťovna, a.s., pohledávky za ČMMJ, z.s., ve výši 2 466 tis. Kč.

K 31. 12. 2019 neviduje HALALI, všeobecná pojišťovna, a.s., závazky za ČMMJ, z.s.

HALALI, všeobecná pojišťovna, a. s.

Rozvaha k 31. prosinci 2019

(V tisících Kč)

Sídlo společnosti: Jungmannova ul. č. 32/25, 110 00 Praha 1

IČO: 60192402

	2 019 Hrubá výše	2 019 Úprava	2 019 Čistá výše	2 018
I. AKTIVA				
A. Pohledávky za upsaný základní kapitál				
B. Dlouhodobý nehmotný majetek, z toho:	9 760	4 565	5 195	3 957
a) goodwill				
C. Investice	145 704	3 840	141 864	141 074
I. Pozemky a stavby (nemovitosti), z toho:	140 000	3 840	136 160	137 311
1. Pozemky	32 200		32 200	32 200
2. Stavby	107 800	3 840	103 960	105 111
a) provozní investice	140 000	3 840	136 160	137 311
II. Investice v podnikatelských seskupeních				
1. Podíly v ovládaných osobách				
2. Dluhové cenné papíry vydané ovládanými osobami a zápůjčky a úvěry těmto osobám				
3. Podíly s podstatným vlivem				
4. Dluhové cenné papíry vydané osobami, ve kterých má účetní jednotka podstatný vliv, a zápůjčky a úvěry těmto osobám				
III. Jiné investice	5 704		5 704	3 763
1. Akcie a ostatní cenné papíry s proměnlivým výnosem, ostatní podíly				
2. Dluhové cenné papíry				
3. Investice v investičních sdruženích				
5. Ostatní zápůjčky a úvěry				
6. Depozita u finančních institucí	5 704		5 704	3 763
7. Ostatní investice				
IV. Depozita při aktivním zajištění				
D. Investice životního pojištění, je-li nositelem investičního rizika pojistník				

Legenda	2 019 Hrubá výše	2 019 Úprava	2 019 Čistá výše	2 018
E. Dlužníci	4 055	704	3 351	7 351
I. Pohledávky z operací přímého pojištění	3 858	704	3 154	5 550
1. Pohledávky za pojistníky, z toho:	3 858	704	3 154	5 550
a) pohledávky za ovládanými osobami				
b) pohledávky za osobami, ve kterých má účetní jednotka podstatný vliv				
2. Pohledávky za pojišťovacími zprostředkovateli, z toho:				
a) pohledávky za ovládanými osobami				
b) pohledávky za osobami, ve kterých má účetní jednotka podstatný vliv				
II. Pohledávky z operací zajištění, z toho:				907
a) pohledávky za ovládanými osobami				
b) pohledávky za osobami, ve kterých má účetní jednotka podstatný vliv				
III. Ostatní pohledávky, z toho:	197		197	894
a) pohledávky za ovládanými osobami				
b) pohledávky za osobami, ve kterých má účetní jednotka podstatný vliv				
F. Ostatní aktiva	62 682	4 684	57 998	62 919
I. Dlouhodobý hmotný majetek, jiný než majetek uváděný v položce "C.I. Pozemky a stavby" a zásoby	5 283	4 684	599	1 982
II. Hotovost na účtech u finančních institucí a hotovost v pokladně	57 399		57 399	60 937
III. Jiná aktiva				
G. Přechodné účty aktiv	5 662		5 662	628
I. Naběhlé úroky a nájemné				
II. Odložené pořizovací náklady na pojistné smlouvy, v tom odděleně:	138		138	238
a) v životním pojištění				
b) v neživotním pojištění	138		138	238
III. Ostatní přechodné účty aktiv, z toho:	5 524		5 524	390
a) dohadné položky aktivní				
AKTIVA CELKEM	227 863	13 793	214 070	215 929

Legenda	2 019	2 018
II. PASIVA		
A. Vlastní kapitál	187 237	170 924
I. Základní kapitál, z toho:	106 000	106 000
a) změny základního kapitálu		
II. Emisní ážio		
III. Rezervní fond na nové ocenění		
IV. Ostatní kapitálové fondy	73 214	59 346
V. Rezervní fond a ostatní fondy ze zisku	3 164	3 164
VI. Nerozdělený zisk minulých účetních období nebo neuhrazená ztráta minulých účetních období	2 414	1 606
VII. Zisk nebo ztráta běžného účetního období	2 445	808
B. Podřízená pasiva		
C. Technické rezervy	13 764	19 375
1. Rezerva na nezasloužené pojistné		
a) hrubá výše	2 549	
b) hodnota zajištění (-)	2 549	2 340
2. Rezerva na životní pojištění		
a) hrubá výše		
b) hodnota zajištění (-)		
3. Rezerva na pojistná plnění nevyřízených pojistných událostí		
a) hrubá výše	21 454	
b) hodnota zajištění (-)	10 239	11 215
4. Rezerva na bonusy a slevy		
a) hrubá výše		
b) hodnota zajištění (-)		
5. Ostatní technické rezervy		
a) hrubá výše		
b) hodnota zajištění (-)		
6. Rezerva pojistného neživotních pojištění		
a) hrubá výše		
b) podíl zajišťovatelů (-)		
D. Technické rezervy u životního pojištění, kde jsou nositelem investičního rizika pojistníci		
E. Rezervy	3 300	4 250
1. Rezerva na penzijní a podobné závazky		
2. Rezerva na daně		
3. Ostatní rezervy	3 300	4 250

Legenda	2 019	2 018
F. Depozita při pasivním zajištění		
G. Věřitelé	9 477	21 178
I. Závazky z operací přímého pojištění, z toho:	1 201	1 158
a) závazky vůči ovládaným osobám		
b) závazky vůči osobám, ve kterých má účetní jednotka podst. vliv		
II. Závazky z operací zajištění, z toho:	617	348
a) závazky vůči ovládaným osobám		
b) závazky vůči osobám, ve kterých má účetní jednotka podst. vliv		
III. Závazky z dluhových cenných papírů, z toho:		
a) závazky vůči ovládaným osobám, z toho		
aa) směnitelné (konvertibilní) dluhopisy		
b) závazky vůči osobám, ve kterých má účetní jednotka podst. vliv		
ba) směnitelné (konvertibilní) výpůjčky		
IV. Závazky vůči finančním institucím, z toho:		
a) závazky vůči osobám		
b) závazky vůči osobám, ve kterých má účetní jednotka podstatný vliv		
V. Ostatní závazky, z toho:	7 659	19 672
a) daňové závazky a závazky ze sociálního zabezpečení	3 855	17 693
b) závazky vůči ovládaným osobám		
c) závazky vůči osobám, ve kterých má účet. jedn. podstatný vliv		
VI. Garanční fond Kanceláře		
VII. Fond zábrany škod		
H. Přechodné účty pasiv	292	202
I. Výdaje příštích období a výnosy příštích období	92	202
II. Ostatní přechodné účty pasiv, z toho:	200	
a) dohadné položky pasivní	200	
PASIVA CELKEM	214 070	215 929

HALALI, všeobecná pojišťovna, a. s.

Výkaz zisku a ztráty k 31. prosinci 2019

(V tisících Kč)

Sídlo společnosti: Jungmannova ul. č. 32/25, 110 00 Praha 1

IČO: 60192402

Legenda	2019	2019	2019	2018
	Základna	Mezisoučet	Výsledek	Výsledek
I. TECHNICKÝ ÚČET K NEŽIVOTNÍMU POJIŠTĚNÍ	x	x	x	x
1. Zasloužené pojistné, očištěné od zajištění:	x	x	x	x
a) předepsané hrubé pojistné	24 448		x	x
b) pojistné postoupené zajišťovatelům (-)	3 115	21 333	x	x
c) změna stavu hrubé výše rezervy na nezasloužené pojistné (+/-)	208	x	x	x
d) změna stavu rezervy na nezasloužené pojistné, podíl zajišťovatelů (+/-)		208	21 125	19 223
2. Převedené výnosy z investic z Netechnického účtu (položka III.6.)	x	x	817	269
3. Ostatní technické výnosy, očištěné od zajištění	x	x	950	
4. Náklady na pojistná plnění, očištěné od zajištění:	x	x	x	x
a) náklady na pojistná plnění:	x	x	x	x
aa) hrubá výše	8 143		x	x
bb) podíl zajišťovatelů (-)		8 143	x	x
b) změna stavu rezervy na pojistná plnění:	x	x	x	x
aa) hrubá výše	-1 440	x	x	x
bb) podíl zajišťovatelů (-)	-4 380	-5 820	2 323	2 724
5. Změna stavu ostatních technických rezerv, očištěné od zajištění (+/-)	x	x		
6. Bonusy a slevy, očištěné od zajištění	x	x		
7. Čistá výše provozních nákladů:	x	x	x	x
a) pořizovací náklady na pojistné smlouvy	x	1 534	x	x
b) změna stavu časově rozlišených pořizovacích nákladů (+/-)	x	100	x	x
c) správní režie	x	12 284	x	x
d) provize od zajišťovatelů a podíly na ziscích (-)	x		13 918	13 993
8. Ostatní technické náklady, očištěné od zajištění	x	x	447	
10. Mezisoučet, zůstatek (výsledek) Technického účtu k neživotnímu pojištění (položka III.1.)	x	x	6 204	2 775

Legenda	2019 Základna	2019 Mezisoučet	2019 Výsledek	2018 Výsledek
III. NETECHNICKÝ ÚČET	x	x	x	x
1. Výsledek Technického účtu k neživotnímu pojištění (položka I.9.)	x	x	6 204	2 775
2. Výsledek Technického účtu k životnímu pojištění (položka II.13.)	x	x		
3. Výnosy z investic:	x	x	x	x
a) výnosy z podílů se zvláštním uvedením těch, které pocházejí z ovládaných osob	x		x	x
b) výnosy z ostatních investic, se zvláštním uvedením těch, které pocházejí z ovládaných osob, v tom:	x	x	x	x
aa) výnosy z pozemků a staveb (nemovitostí)	3 940	x	x	x
bb) výnosy z ostatních investic	817	4 757	x	x
c) změny hodnoty investic	x		x	x
d) výnosy z realizace investic	x		4 757	4 450
4. Převedené výnosy investic z Technického účtu k životnímu pojištění (položka II.12.)	x	x		
5. Náklady na investice:	x	x	x	x
a) náklady na správu investic, včetně úroků	x	978	x	x
b) změny hodnoty investic	x		x	x
c) náklady spojené s realizací investic	x	11	989	274
6. Převod výnosů z investic na Technický účet k neživotnímu pojištění (položka I.2.)	x	x	817	269
7. Ostatní výnosy	x	x	1 510	1 565
8. Ostatní náklady	x	x	7 544	7 831
9. Daň z příjmů z běžné činnosti	x	x	667	210
10. Zisk nebo ztráta z běžné činnosti po zdanění	x	x	2 454	206
11. Mimořádné náklady	x	x		
12. Mimořádné výnosy	x	x	6	
13. Mimořádný zisk nebo ztráta	x	x	6	
14. Daň z příjmů z mimořádné činnosti	x	x		
15. Ostatní daně neuvedené v předcházejících položkách	x	x	15	-602
16. Zisk nebo ztráta za účetní období	x	x	2 445	808

Odesláno dne:	Razítko a podpis statutárního orgánu pojišťovny	Osoba odpovědná za účetnictví (jméno a podpis)	Osoba odpovědná za účetní závěrku (jméno a podpis)
26.03.2020		Ing. Vladimír Sládeček Ing. Radim Jauker tel.: 224 948 474	Lucie Stejskalová, DiS. tel.: 224 947 433

Poměrové ukazatele k 31.12. 2019

Rentabilita průměrných aktiv	1.14%
Rentabilita průměrného vlastního kapitálu	1.31%
Combined ratio v neživotním pojištění	76.88 %