



VŠEOBECNÁ POJIŠŤOVNA, a.s.

Zveřejňované údaje a výsledky HALALI, všeobecná pojišťovna, a.s.,

(dle Vyhlášky České národní banky č. 306/2016 Sb.,  
kterou se provádějí některá ustanovení Zákona o pojišťovnictví)



VŠEOBECNÁ POJIŠŤOVNA, a.s.

Stav ke dni: 30. 9. 2023

Zveřejněno dne: 29.11.2023

- **Základní údaje o společnosti**

<b>Obchodní jméno:</b>	HALALI, všeobecná pojišťovna, a.s.
<b>Právní forma:</b>	akciová společnost
<b>Sídlo společnosti:</b>	Praha 1, Jungmannova 32/25, PSČ 115 25
<b>Korespondenční adresa:</b>	Lešanská 1176, 141 00 Praha 4
<b>Identifikační číslo:</b>	601 92 402
<b>Vznik pojišťovny:</b>	Povolení k provozování pojišťovací činnosti získala společnost dne 11. 10. 1993, zápis do obchodního rejstříku byl proveden 11. 11. 1993, spisová značka B 2224 vedená u Městského soudu v Praze.
<b>Datum poslední změny:</b>	27. 4. 2023
<b>Účel poslední změny:</b>	změna stanov společnosti
<b>Výše základního kapitálu:</b>	106 000 000 Kč
<b>Výše splaceného základního kapitálu:</b>	100 %
<b>Akcie celkem:</b>	89 500 ks akcií zaknihované v nominální hodnotě 1 000 Kč 15 000 ks akcií zaknihované v nominální hodnotě 1 100 Kč
<b>Zastupování společnosti:</b>	Dle obchodního rejstříku jednají společně předseda představenstva pojišťovny, v jeho nepřítomnosti místopředseda představenstva pojišťovny, a současně některý z dalších členů představenstva pojišťovny. Podepisování za společnost se děje tak, že k napsanému nebo vytištěnému obchodnímu jménu pojišťovny připojí svůj podpis společně předseda představenstva pojišťovny, v jeho nepřítomnosti místopředseda představenstva pojišťovny, a současně některý z dalších členů představenstva pojišťovny.
<b>Internetové stránky pojišťovny:</b>	<a href="http://www.halali.cz">www.halali.cz</a> <a href="http://www.psipojisteni.cz">www.psipojisteni.cz</a>
<b>Kontaktní e-mail:</b>	<a href="mailto:info@halali.cz">info@halali.cz</a>

- **Předmět podnikání**

Na základě povolení společnost provozuje následující pojišťná odvětví neživotního pojištění - Příloha 1, část B zákona o pojišťovnictví, v platném znění:

1. Úrazové pojištění

- a) s jednorázovým plněním,
- b) s plněním povahy náhrady škody, c)
- s kombinovaným plněním.

8. Pojištění škod na majetku jiném než uvedené v bodech 3 až 7 způsobených a) požárem, b) výbuchem, c) vichřicí, d) přírodními živly jinými než vichřicí, f) sesuvem nebo poklesem půdy.

9. Pojištění jiných škod na majetku jiném než uvedeném v bodech 3 až 7 vzniklých krupobitím nebo mrazem anebo jinými pojistnými nebezpečími (např. loupeží, krádeží anebo škody způsobené lesní zvěří), nejsou-li tato zahrnuta v bodě 8 včetně pojištění škod na hospodářských zvířatech způsobených nákazou nebo jinými pojistnými nebezpečími.

13. Všeobecné pojištění odpovědnosti za škodu jinou než uvedenou v odvětvích č. 10 až 12, a) odpovědnost za újmu na životním prostředí, c) odpovědnost za újmu způsobenou vadou výrobku, d) ostatní.

16. Pojištění různých finančních ztrát vyplývajících a) z výkonu povolání.

**Organizační složka podniku v zahraničí:** Účetní jednotka nemá organizační složku v zahraničí.

- **Údaje o akcionářích:**

**Obchodní společnost:**

**Právní forma:**

**Sídlo:**

**Výše podílu**

**na hlasovacích právech:**

**Českomoravská myslivecká jednota, z.s.,**

Drží více než 10 % akcií, celkem 53,30 %

zapsaný spolek

Jungmannova 32/25, 115 25 Praha 1

50 %

**Obchodní společnost:**

**Právní forma:**

**Sídlo:**

**Výše podílu**

**na hlasovacích právech:**

**Myslivost, s.r.o.**

Drží více než 10 % akcií, celkem 46,70 %

společnost s ručením omezeným

Jungmannova 32/25, 115 25 Praha 1

50%

- Údaje o orgánech společnosti a osobách, které řídí pojišťovnu

**Složení představenstva:**

**Ing. Vladimír Sládeček**

**Předseda představenstva od 1. 11. 2016**

Člen představenstva od 26. 10. 2016

**Dosavadní zkušenosti:**

Řídící a manažerské funkce ve finančních a poradenských společnostech.

**Kvalifikace:**

Vysoká škola báňská v Ostravě, Ekonomická fakulta.

**Členství ve volených orgánech:**

Člen statutárního orgánu Nadační fond Ireny a Vladimíra Sládečkových na dětskou onkologii.

**Ing. Radim Jauker**

**Místopředseda představenstva od 1. 11. 2016**

Člen představenstva od 26. 10. 2016

**Dosavadní zkušenosti:**

Řídící a manažerské funkce ve finančních a poradenských společnostech.

**Kvalifikace:**

Vysoká škola ekonomická Praha, specializace Podniková ekonomika.

**Členství ve volených orgánech:**

Člen statutárního orgánu ve společnostech Společenství pro dům K Sídlišti 1166, Delta Capital Consulting s.r.o., Ascenso s.r.o., PREFA Technologies a.s., NOADIA Plus, s.r.o., DELTA Investiční společnost, a.s.

**Ing. Zdeněk Santler, MBA**

**Člen představenstva od 26. 10. 2016**

**Dosavadní zkušenosti:**

Řídící a manažerské funkce ve finančních a poradenských společnostech.

**Kvalifikace:**

Mendelova zemědělská a lesnická univerzita v Brně, Provozně ekonomická fakulta, obor finance a evropská studia v ekonomice  
MBA - Nottingham Trent University

**Členství ve volených orgánech:**

Člen statutárního orgánu ve společnostech Santia, spol. s r.o., Evropská asociace finančního plánování Česká republika, EXAMS CENTRUM s.r.o.

Pojišťovna neposkytla žádné úvěry ani půjčky členům představenstva.

Pojišťovna neposkytla žádné záruky za členy představenstva.

## **Složení dozorčí rady:**

### **JUDr. Petr Valenta**

Předseda dozorčí rady od 22. 05. 2018

Člen dozorčí rady od 29. 11. 2016

### **Dosavadní zkušenosti:**

Řídící a manažerské funkce v obchodních společnostech, advokát.

### **Kvalifikace:**

Právnická fakulta UK Praha,

Rigorózní zkouška Právnická fakulta UK Praha.

### **Členství ve volených orgánech:**

Člen statutárního orgánu ve společnosti AUTOMOTOR s.r.o. v likvidaci.

### **Ing. Rostislav Moučka**

Člen dozorčí rady od 29. 11. 2016

### **Dosavadní zkušenosti:**

Řídící a manažerské funkce v obchodních a finančních společnostech, odvětví obchod, ekonomika a pojišťovnictví.

### **Kvalifikace:**

Mendelova zemědělská a lesnická univerzita v Brně, Provozně ekonomická fakulta, obor.

Manažersko-ekonomický

Doktorské studium myslivosti, ekonomiky myslivosti, ochrany přírody, lesnictví.

### **Členství ve volených orgánech:**

Člen statutárního orgánu ve společnostech Burn mill s.r.o. a Příroda pro lidi, z.s.

### **JUDr. Petr Tomášek, Ph.D.**

Člen dozorčí rady od 2. 7. 2021

### **Dosavadní zkušenosti:**

Advokátní koncipient, odborný asistent a tajemník na Katedře obchodního práva.

### **Kvalifikace:**

Právnická fakulta UK Praha,

Právnická fakulta UK doktorský titul Ph.D.

### **Členství ve volených orgánech:**

Předseda správní rady PAP PARDUBICE a.s., člen dozorčí rady Rozvojový fond Pardubice a.s., člen správní rady Pardubický podnikatelský inkubátor z.ú., předseda organizačně-právní komise OMS ČMMJ Pardubice

Pojišťovna neposkytla žádné úvěry ani půjčky členům dozorčí rady.

Pojišťovna neposkytla žádné záruky za členy dozorčí rady.

- **Organizační struktura HALALI, všeobecná pojišťovna, a.s.**

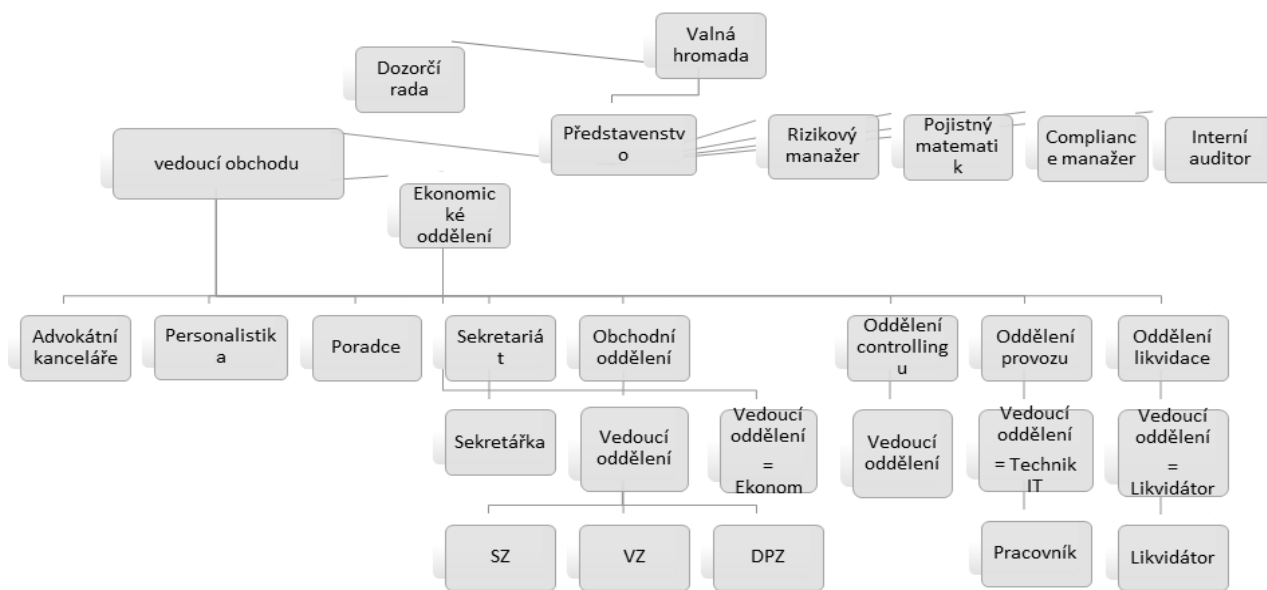

Počet zaměstnanců k 30. 9. 2023 činí 5.

- **Organizační struktura ovládajících a ovládaných osob a údaje o osobách, které jsou ve vztahu k pojišťovně ovládajícími osobami**

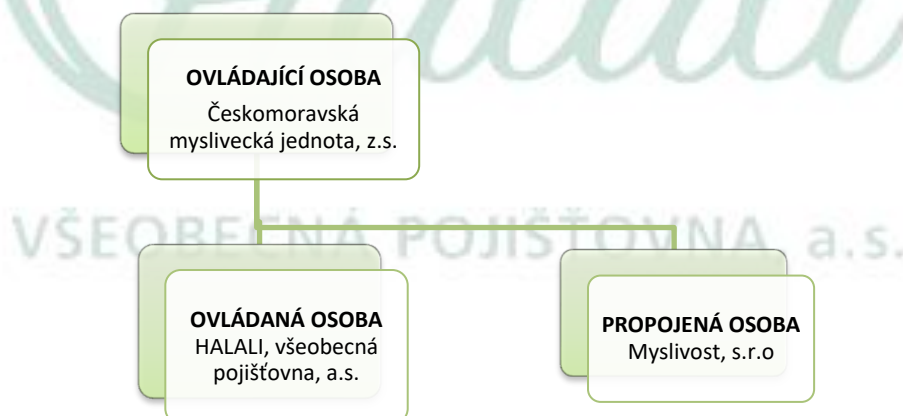

#### Ovládající osoba:

**Českomoravská myslivecká jednota, z.s.**

**Obchodní společnost:**

**Právní forma:**

**Sídlo:**

**Výše podílu**

**na hlasovacích právech:**

**Českomoravská myslivecká jednota, z.s.,**

Drží více než 10 % akcií, celkem 53,30 %

zapsaný spolek

Jungmannova 32/25, 115 25 Praha 1

50 %

K 30. 9. 2023 eviduje HALALI, všeobecná pojišťovna, a.s., pohledávky za ČMMJ, z.s., ve výši 3 094 tis. Kč  
K 30. 9. 2023 neeviduje HALALI, všeobecná pojišťovna, a.s., závazky za ČMMJ, z.s.

**HALALI, všeobecná pojišťovna, a. s.****Rozvaha k 30. 9. 2023**

(V tisících Kč)

Sídlo společnosti: Jungmannova ul. č. 32/25, 110 00 Praha 1

IČO: 60192402

	2023 Hrubá výše	2023 Úprava	2023 Čistá výše
I. AKTIVA			
A. Pohledávky za upsaný základní kapitál			
B. Dlouhodobý nehmotný majetek, z toho:	14 040	13 441	599
a) goodwill			
C. Investice	196 048	8 152	187 896
I. Pozemky a stavby (nemovitosti), z toho:	123 200	8 152	115 048
1. Pozemky	28 336		28 336
2. Stavby	94 864	8 152	86 712
a) provozní investice	123 200	8 152	115 048
II. Investice v podnikatelských seskupeních			
1. Podíly v ovládaných osobách			
2. Dluhové cenné papíry vydané ovládanými osobami a zápůjčky a úvěry těmto osobám			
3. Podíly s podstatným vlivem			
4. Dluhové cenné papíry vydané osobami, ve kterých má účetní jednotka podstatný vliv, a zápůjčky a úvěry těmto osobám			
III. Jiné investice	72 848		72 848
1. Akcie a ostatní cenné papíry s proměnlivým výnosem, ostatní podíly			
2. Dluhové cenné papíry	9 474		9 474
a) oceňované reálnou hodnotou			
b) držené do splatnosti	9 474		9 474
3. Investice v investičních sdruženích			
5. Ostatní zápůjčky a úvěry			
6. Depozita u finančních institucí	63 374		63 374
7. Ostatní investice			
IV. Depozita při aktivním zajištění			
D. Investice životního pojištění, je-li nositelem investičního rizika pojistník			



Legenda	2023 Hrubá výše	2023 Úprava	2023 Čistá výše
E. Dlužníci	9 628	510	9 118
I. Pohledávky z operací přímého pojištění	8 420	510	7 910
1. Pohledávky za pojistníky, z toho:	8 420	510	7 910
a) pohledávky za ovládanými osobami			
b) pohledávky za osobami, ve kterých má účetní jednotka podstatný vliv			
2. Pohledávky za pojišťovacími zprostředkovateli, z toho:			
a) pohledávky za ovládanými osobami			
b) pohledávky za osobami, ve kterých má účetní jednotka podstatný vliv			
II. Pohledávky z operací zajištění, z toho:	737		737
a) pohledávky za ovládanými osobami			
b) pohledávky za osobami, ve kterých má účetní jednotka podstatný vliv			
III. Ostatní pohledávky, z toho:	471		471
a) pohledávky za ovládanými osobami			
b) pohledávky za osobami, ve kterých má účetní jednotka podstatný vliv			
F. Ostatní aktiva	9 591	4 282	5 309
I. Dlouhodobý hmotný majetek, jiný než majetek uváděný v položce "C.I. Pozemky a stavby" a zásoby	6 355	4 282	2 073
II. Hotovost na účtech u finančních institucí a hotovost v pokladně	3 236		3 236
III. Jiná aktiva			
G. Přechodné účty aktiv	3 633		3 633
I. Naběhlé úroky a nájemné			
II. Odložené pořizovací náklady na pojistné smlouvy, v tom odděleně:	543		543
a) v životním pojištění			
b) v neživotním pojištění	543		543
III. Ostatní přechodné účty aktiv	3 090		3 090
AKTIVA CELKEM	232 940	26 385	206 555



## II. PASIVA

## A. Vlastní kapitál

173 491

## I. Základní kapitál, z toho:

106 000

## a) změny základního kapitálu

## II. Emisní ážio

## III. Rezervní fond na nové ocenění

## IV. Ostatní kapitálové fondy

57 787

## V. Rezervní fond a ostatní fondy ze zisku

3 164

## VI. Nerozdělený zisk minulých účetních období nebo neuhrazená ztráta minulých účetních období

3 683

## VII. Zisk nebo ztráta běžného účetního období

2 857

## B. Podřízená pasiva

## C. Technické rezervy

23 001

## 1. Rezerva na nezasloužené pojistné

## a) hrubá výše

10 941

## b) hodnota zajištění (-)

1 001

9 940

## 2. Rezerva na životní pojištění

## a) hrubá výše

## b) hodnota zajištění (-)

## 3. Rezerva na pojistná plnění nevyřízených pojistných událostí

## a) hrubá výše

17 997

## b) hodnota zajištění (-)

4 936

13 061

## 4. Rezerva na bonusy a slevy

## a) hrubá výše

## b) hodnota zajištění (-)

## 6. Ostatní technické rezervy

## a) hrubá výše

## b) hodnota zajištění (-)

## D. Technické rezervy u životního pojištění, kde jsou nositelem investičního rizika pojistníci

## E. Rezervy

3 400

## 1. Rezerva na penzijní a podobné závazky

## 2. Rezerva na daně

## 3. Ostatní rezervy

Legenda		2 023
F. Depozita při pasivním zajištění		
G. Věřitelé		3 645
I. Závazky z operací přímého pojištění, z toho:		587
a) závazky vůči ovládaným osobám		
b) závazky vůči osobám, ve kterých má účetní jednotka podst. vliv		
II. Závazky z operací zajištění, z toho:		
a) závazky vůči ovládaným osobám		
b) závazky vůči osobám, ve kterých má účetní jednotka podst. vliv		
III. Výpůjčky zaručené dluhopisem, z toho:		
a) směnitelné (konvertibilní) výpůjčky		
IV. Závazky vůči finančním institucím, z toho:		
V. Ostatní závazky, z toho:		3 058
a) daňové závazky a závazky ze sociálního zabezpečení		2 306
VI. Garanční fond Kanceláře		
VII. Fond zábrany škod		
H. Přechodné účty pasiv		3 018
I. Výdaje příštích období a výnosy příštích období		
II. Ostatní přechodné účty pasiv		3 018
PASIVA CELKEM		206 555

**HALALI, všeobecná pojišťovna, a. s.****Výkaz zisku a ztráty k 30. 9. 2023**

(V tisících Kč)

Sídlo společnosti: Jungmannova ul. č. 32/25, 110 00 Praha 1

IČO: 60192402

Legenda	2023	2023	2023
	Základna	Mezisoučet	Výsledek
I. TECHNICKÝ ÚČET K NEŽIVOTNÍMU POJIŠTĚNÍ	x	x	x
1. Zasloužené pojistné, očištěné od zajištění:	x	x	x
a) předepsané hrubé pojistné	38 876		x
b) pojistné postoupené zajišťovatelům (-)	4 215	34 661	x
c) změna stavu hrubé výše rezervy na nezasloužené pojistné (+/-)	6 018	x	x
d) změna stavu rezervy na nezasloužené pojistné, podíl zajišťovatelů (+/-)		6 018	28 643
2. Převedené výnosy z investic z Netechnického účtu (položka III.6.)	x	x	3 065
3. Ostatní technické výnosy, očištěné od zajištění	x	x	7
4. Náklady na pojistná plnění, očištěné od zajištění:	x	x	x
a) náklady na pojistná plnění:	x	x	x
aa) hrubá výše	11 564		x
bb) podíl zajišťovatelů (-)	2 027	9 537	x
b) změna stavu rezervy na pojistná plnění:	x	x	x
aa) hrubá výše	-1 573	x	x
bb) podíl zajišťovatelů (-)		-1 573	7 964
5. Změna stavu ostatních technických rezerv, očištěné od zajištění (+/-)	x	x	
6. Bonusy a slevy, očištěné od zajištění	x	x	
7. Čistá výše provozních nákladů:	x	x	x
a) pořizovací náklady na pojistné smlouvy	x	3 511	x
b) změna stavu časově rozlišených pořizovacích nákladů (+/-)	x		x
c) správní režie	x	15 916	x
d) provize od zajišťovatelů a podíly na ziscích (-)	x	837	18 590
8. Ostatní technické náklady, očištěné od zajištění	x	x	
10. Mezisoučet, zůstatek (výsledek) Technického účtu k neživotnímu pojištění (položka III.1.)	x	x	5 161

Legenda	2023	2023	2023
	Základna	Mezisoučet	Výsledek
III. NETECHNICKÝ ÚČET	x	x	x
1. Výsledek Technického účtu k neživotnímu pojištění (položka I.10.)	x	x	5 161
2. Výsledek Technického účtu k životnímu pojištění (položka II.13.)	x	x	
3. Výnosy z investic:	x	x	x
a) výnosy z podílů se zvláštním uvedením těch, které pocházejí z ovládaných osob	x		x
b) výnosy z ostatních investic, se zvláštním uvedením těch, které pocházejí z ovládaných osob, v tom:	x	x	x
aa) výnosy z pozemků a staveb (nemovitostí)	3 790	x	x
bb) výnosy z ostatních investic	3 065	6 855	x
c) změny hodnoty investic	x		x
d) výnosy z realizace investic	x		6 855
4. Převedené výnosy investic z Technického účtu k životnímu pojištění (položka II.12.)	x	x	
5. Náklady na investice:	x	x	x
a) náklady na správu investic, včetně úroků	x		x
b) změny hodnoty investic	x		x
c) náklady spojené s realizací investic	x		
6. Převod výnosů z investic na Technický účet k neživotnímu pojištění (položka I.2.)	x	x	3 065
7. Ostatní výnosy	x	x	1 135
8. Ostatní náklady	x	x	7 195
9. Daň z příjmů z běžné činnosti	x	x	
10. Zisk nebo ztráta z běžné činnosti po zdanění	x	x	2 891
11. Mimořádné náklady	x	x	
12. Mimořádné výnosy	x	x	
13. Mimořádný zisk nebo ztráta	x	x	
14. Daň z příjmů z mimořádné činnosti	x	x	
15. Ostatní daně neuvedené v předcházejících položkách	x	x	34
16. Zisk nebo ztráta za účetní období	x	x	2 857

Poměrové ukazatele k 30.9.2023	
Rentabilita průměrných aktiv	1,38%
Rentabilita průměrného vlastního kapitálu	1,65%
Combined ratio v neživotním pojištění	92,71%

