



VŠEOBECNÁ POJIŠŤOVNA, a.s.

Zveřejňované údaje a výsledky HALALI, všeobecná pojišťovna, a.s.,

**(dle Vyhlášky České národní banky č. 306/2016 Sb.,
kterou se provádějí některá ustanovení Zákona o pojišťovnictví)**

Stav ke dni: 30. 6. 2020

Zveřejněno dne: 21. 8. 2020

- **Základní údaje o společnosti**

Obchodní jméno:	HALALI, všeobecná pojišťovna, a.s.
Právní forma:	akciová společnost
Sídlo společnosti:	Praha 1, Jungmannova 32/25, PSČ 115 25
Korespondenční adresa:	Lešanská 1176, 141 00 Praha 4
Identifikační číslo:	601 92 402
Vznik pojišťovny:	Povolení k provozování pojišťovací činnosti získala společnost dne 11. 10. 1993, zápis do obchodního rejstříku byl proveden 11. 11. 1993, spisová značka B 2224 vedená u Městského soudu v Praze.
Datum poslední změny:	25. 4. 2018
Účel poslední změny:	změna statutárních orgánů
Výše základního kapitálu:	106 000 000,- Kč
Výše splaceného základního kapitálu:	100 %
Akcie celkem:	89 500 ks akcií zaknihované v nominální hodnotě 1 000,- Kč 15 000 ks akcií zaknihované v nominální hodnotě 1 100,- Kč
Zastupování společnosti:	Dle obchodního rejstříku jednají společně předseda představenstva pojišťovny, v jeho nepřítomnosti místopředseda představenstva pojišťovny, a současně některý z dalších členů představenstva pojišťovny. Podepisování za společnost se děje tak, že k napsanému nebo vytištěnému obchodnímu jménu pojišťovny připojí svůj podpis společně předseda představenstva pojišťovny, v jeho nepřítomnosti místopředseda představenstva pojišťovny, a současně některý z dalších členů představenstva pojišťovny.
Internetové stránky pojišťovny:	www.halali.cz www.psipojisteni.cz
Kontaktní e-mail:	info@halali.cz

- **Předmět podnikání**

Na základě povolení společnost provozuje následující pojišťná odvětví neživotního pojištění - Příloha 1, část B zákona o pojišťovnictví, v platném znění:

1. Úrazové pojištění

- a) s jednorázovým plněním,
- b) s plněním povahy náhrady škody, c)
- s kombinovaným plněním.

8. Pojištění škod na majetku jiném než uvedené v bodech 3 až 7 způsobených a) požárem, b) výbuchem, c) vichřicí, d) přírodními živly jinými než vichřicí, f) sesuvem nebo poklesem půdy.

9. Pojištění jiných škod na majetku jiném než uvedeném v bodech 3 až 7 vzniklých krupobitím nebo mrazem anebo jinými pojistnými nebezpečími (např. loupeží, krádeží anebo škody způsobené lesní zvěří), nejsou-li tato zahrnuta v bodě 8 včetně pojištění škod na hospodářských zvířatech způsobených nákazou nebo jinými pojistnými nebezpečími.

13. Všeobecné pojištění odpovědnosti za škodu jinou než uvedenou v odvětvích č. 10 až 12, a) odpovědnost za újmu na životním prostředí, c) odpovědnost za újmu způsobenou vadou výrobku, d) ostatní.

16. Pojištění různých finančních ztrát vyplývajících a) z výkonu povolání.

Organizační složka podniku v zahraničí: Účetní jednotka nemá organizační složku v zahraničí.

- **Údaje o akcionářích:**

Obchodní společnost:

Právní forma:

Sídlo:

Výše podílu

na hlasovacích právech:

Českomoravská myslivecká jednota, z.s.,

Drží více než 10 % akcií, celkem 53,30 %

zapsaný spolek

Jungmannova 32/25, 115 25 Praha 1

50 %

Obchodní společnost:

Právní forma:

Sídlo:

Výše podílu

na hlasovacích právech:

Myslivost, s.r.o.

Drží více než 10 % akcií, celkem 46,70 %

společnost s ručením omezeným

Jungmannova 32/25, 115 25 Praha 1

50%

- Údaje o orgánech společnosti a osobách, které řídí pojišťovnu

Složení představenstva:

Ing. Vladimír Sládeček

Předseda představenstva od 1. 11. 2016

Člen představenstva od 26. 10. 2016

Dosavadní zkušenosti:

Řídící a manažerské funkce ve finančních a poradenských společnostech.

Kvalifikace:

Vysoká škola báňská v Ostravě, Ekonomická fakulta.

Členství ve volených orgánech:

Člen statutárního orgánu Nadační fond Ireny a Vladimíra Sládečkových na dětskou onkologii.

Ing. Radim Jauker

Místopředseda představenstva od 1. 11. 2016

Člen představenstva od 26. 10. 2016

Dosavadní zkušenosti:

Řídící a manažerské funkce ve finančních a poradenských společnostech.

Kvalifikace:

Vysoká škola ekonomická Praha, specializace Podniková ekonomika.

Členství ve volených orgánech:

Člen statutárního orgánu ve společnostech Společenství pro dům K Sídlišti 1166, Delta Capital Consulting s.r.o., Ascenso s.r.o., PREFA Technologies a.s., NOADIA Plus, s.r.o., DELTA Investiční společnost, a.s.

Ing. Zdeněk Santler, MBA

Člen představenstva od 26. 10. 2016

Dosavadní zkušenosti:

Řídící a manažerské funkce ve finančních a poradenských společnostech.

Kvalifikace:

Mendelova zemědělská a lesnická univerzita v Brně, Provozně ekonomická fakulta, obor finance a evropská studia v ekonomice
MBA - Nottingham Trent University

Členství ve volených orgánech:

Člen statutárního orgánu ve společnostech Santia, spol. s r.o., Evropská asociace finančního plánování Česká republika, EXAMS CENTRUM s.r.o.

Pojišťovna neposkytla žádné úvěry ani půjčky členům představenstva.

Pojišťovna neposkytla žádné záruky za členy představenstva.

Složení dozorčí rady:**JUDr. Petr Valenta**

Předseda dozorčí rady od 22. 05. 2018

Člen dozorčí rady od 29. 11. 2016

Dosavadní zkušenosti:

Řídící a manažerské funkce v obchodních společnostech, advokát.

Kvalifikace:

Právnická fakulta UK Praha,

Rigorózní zkouška Právnická fakulta UK Praha.

Členství ve volených orgánech:

Člen statutárního orgánu ve společnosti AUTOMOTOR s.r.o. v likvidaci.

Ing. Rostislav Moučka

Člen dozorčí rady od 29. 11. 2016

Dosavadní zkušenosti:

Řídící a manažerské funkce v obchodních a finančních společnostech, odvětví obchod, ekonomika a pojišťovnictví.

Kvalifikace:

Mendelova zemědělská a lesnická univerzita v Brně, Provozně ekonomická fakulta, obor.

Manažersko-ekonomický

Doktorské studium myslivosti, ekonomiky myslivosti, ochrany přírody, lesnictví.

Členství ve volených orgánech:

Člen statutárního orgánu ve společnostech Burn mill s.r.o. a Příroda pro lidi, z.s.

Jaroslav Hraběta

Člen dozorčí rady od 25. 04. 2018

Dosavadní zkušenosti:

Řídící a manažerské funkce v obchodních a finančních společnostech, odvětví ekonomika a poradenství.

Kvalifikace:

Střední ekonomická škola Plzeň.

Členství ve volených orgánech:

Člen statutárního orgánu ve společnostech KOMERC - ekonomika s.r.o., Myslivecký spolek Umíř, Českomoravská myslivecká jednota z.s.- oblastní myslivecký spolek Plzeň

Pojišťovna neposkytla žádné úvěry ani půjčky členům dozorčí rady.

Pojišťovna neposkytla žádné záruky za členy dozorčí rady.

- **Organizační struktura HALALI, všeobecná pojišťovna, a.s.**

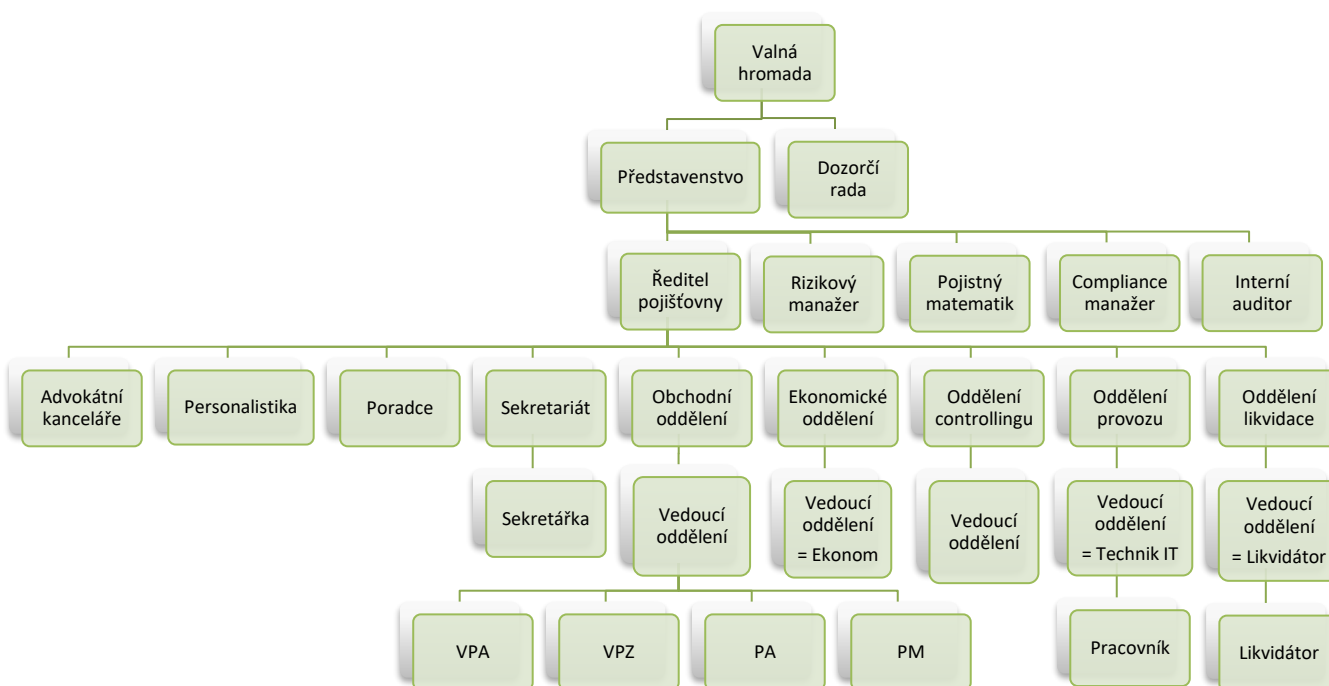

Počet zaměstnanců k 31. 12. 2019 činí 7.

- **Organizační struktura ovládajících a ovládaných osob a údaje o osobách, které jsou ve vztahu k pojišťovně ovládajícími osobami**

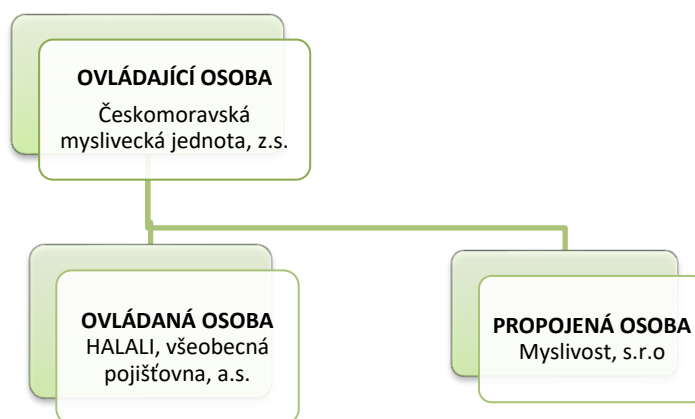

Ovládající osoba:

Českomoravská myslivecká jednota, z.s.

Obchodní společnost:

Právní forma:

Sídlo:

Výše podílu

na hlasovacích právech:

Českomoravská myslivecká jednota, z.s.,

Drží více než 10 % akcií, celkem 53,30 %

zapsaný spolek

Jungmannova 32/25, 115 25 Praha 1

50 %

K 30. 6. 2020 eviduje HALALI, všeobecná pojišťovna, a.s., pohledávky za ČMMJ, z.s., ve výši 2 551 tis. Kč.

K 30. 6. 2020 neviduje HALALI, všeobecná pojišťovna, a.s., závazky za ČMMJ, z.s.

HALALI, všeobecná pojišťovna, a. s.

Rozvaha k 30. červnu 2020

(V tisících Kč)

Sídlo společnosti: Jungmannova ul. č. 32/25, 110 00 Praha 1

IČO: 60192402

		2 020	2 020	2 020
		Hrubá	Úprava	Čistá
		výše		výše
I.	AKTIVA			
A.	Pohledávky za upsaný základní kapitál			
B.	Dlouhodobý nehmotný majetek, z toho:	9 761	5 813	3 948
a)	goodwill			
C.	Investice	167 044	4 414	162 630
I.	Pozemky a stavby (nemovitosti), z toho:	140 000	4 127	135 886
1.	Pozemky	32 200		32 200
2.	Stavby	107 800	4 414	103 386
a)	provozní investice	140 000	4 414	135 586
II.	Investice v podnikatelských seskupeních			
1.	Podíly v ovládaných osobách			
2.	Dluhové cenné papíry vydané ovládanými osobami a zápůjčky a úvěry těmto osobám			
3.	Podíly s podstatným vlivem			
4.	Dluhové cenné papíry vydané osobami, ve kterých má účetní jednotka podstatný vliv, a zápůjčky a úvěry těmto osobám			
III.	Jiné investice	27 044		27 044
1.	Akcie a ostatní cenné papíry s proměnlivým výnosem, ostatní podíly			
2.	Dluhové cenné papíry	15 074		15 074
3.	Investice v investičních sdruženích			
5.	Ostatní zápůjčky a úvěry			
6.	Depozita u finančních institucí	11 970		11 970
7.	Ostatní investice			
IV.	Depozita při aktivním zajištění			
D.	Investice životního pojištění, je-li nositelem investičního rizika pojistník			

Legenda		2 020 Hrubá výše	2 020 Úprava	2 020 Čistá výše
E.	Dlužníci	5 854	704	5 150
I.	Pohledávky z operací přímého pojištění	4 434	704	3 730
1.	Pohledávky za pojistníky, z toho:	4 434	704	3 730
a)	pohledávky za ovládanými osobami			
b)	pohledávky za osobami, ve kterých má účetní jednotka podstatný vliv			
2.	Pohledávky za pojišťovacími zprostředkovateli, z toho:			
a)	pohledávky za ovládanými osobami			
b)	pohledávky za osobami, ve kterých má účetní jednotka podstatný vliv			
II.	Pohledávky z operací zajištění, z toho:			
a)	pohledávky za ovládanými osobami			
b)	pohledávky za osobami, ve kterých má účetní jednotka podstatný vliv			
III.	Ostatní pohledávky, z toho:	1 420		1 420
a)	pohledávky za ovládanými osobami			
b)	pohledávky za osobami, ve kterých má účetní jednotka podstatný vliv			
F.	Ostatní aktiva	49 461	4 684	44 777
I.	Dlouhodobý hmotný majetek, jiný než majetek uváděný v položce "C.I. Pozemky a stavby" a zásoby	6 532	4 684	1 848
II.	Hotovost na účtech u finančních institucí a hotovost v pokladně	42 929		42 929
III.	Jiná aktiva			
G.	Přechodné účty aktiv	3 982		3 982
I.	Naběhlé úroky a nájemné			
II.	Odložené pořizovací náklady na pojistné smlouvy, v tom odděleně:	138		138
a)	v životním pojištění			
b)	v neživotním pojištění	138		138
III.	Ostatní přechodné účty aktiv, z toho:	3 844		3 844
a)	dohadné položky aktivní			
AKTIVA CELKEM		236 102	15 615	220 487

II. PASIVA		
A. Vlastní kapitál		189 474
I. Základní kapitál, z toho:		106 000
a) změny základního kapitálu		
II. Emisní ážio		
III. Rezervní fond na nové ocenění		
IV. Ostatní kapitálové fondy		73 214
V. Rezervní fond a ostatní fondy ze zisku		3 164
VI. Nerozdělený zisk minulých účetních období nebo neuhrazená ztráta minulých účetních období		4 859
VII. Zisk nebo ztráta běžného účetního období		2 237
B. Podřízená pasiva		
C. Technické rezervy		22 264
1. Rezerva na nezasloužené pojistné		
a) hrubá výše	11 426	
b) hodnota zajištění (-)		11 426
2. Rezerva na životní pojištění		
a) hrubá výše		
b) hodnota zajištění (-)		
3. Rezerva na pojistná plnění nevýřízených pojistných událostí		
a) hrubá výše	21 077	
b) hodnota zajištění (-)	10 239	10 838
4. Rezerva na bonusy a slevy		
a) hrubá výše		
b) hodnota zajištění (-)		
5. Ostatní technické rezervy		
a) hrubá výše		
b) hodnota zajištění (-)		
6. Rezerva pojistného neživotních pojištění		
a) hrubá výše		
b) podíl zajišťovatelů (-)		
D. Technické rezervy u životního pojištění, kde jsou nositelem investičního rizika pojistníci		
E. Rezervy		3 300
1. Rezerva na penzijní a podobné závazky		
2. Rezerva na daně		
3. Ostatní rezervy		3 300

Legenda		2 019
F. Depozita při pasivním zajištění		
G. Věřitelé		5 421
I. Závazky z operací přímého pojištění, z toho:		77
a) závazky vůči ovládaným osobám		
b) závazky vůči osobám, ve kterých má účetní jednotka podst. vliv		
II. Závazky z operací zajištění, z toho:		
a) závazky vůči ovládaným osobám		
b) závazky vůči osobám, ve kterých má účetní jednotka podst. vliv		
III. Závazky z dluhových cenných papírů, z toho:		
a) závazky vůči ovládaným osobám, z toho		
aa) směnitelné (konvertibilní) dluhopisy		
b) závazky vůči osobám, ve kterých má účetní jednotka podst. vliv		
ba) směnitelné (konvertibilní) výpůjčky		
IV. Závazky vůči finančním institucím, z toho:		
a) závazky vůči osobám		
b) závazky vůči osobám, ve kterých má účetní jednotka podstatný vliv		
V. Ostatní závazky, z toho:		5 344
a) daňové závazky a závazky ze sociálního zabezpečení		3 677
b) závazky vůči ovládaným osobám		
c) závazky vůči osobám, ve kterých má účet. jedn. podstatný vliv		
VI. Garanční fond Kanceláře		
VII. Fond zábrany škod		
H. Přechodné účty pasiv		28
I. Výdaje příštích období a výnosy příštích období		
II. Ostatní přechodné účty pasiv, z toho:		28
a) dohadné položky pasivní		
PASIVA CELKEM		220 487

Odesláno dne:

30.06.2020

Razítko a podpis statutárního orgánu
pojišťovny

Ing. Vladimír Sládeček
Ing. Radim Jauker
tel.: 224 948 474

Osoba odpovědná za účetnictví
(jméno a podpis)

Lucie Stejskalová, DiS.
tel.: 224 947 433

HALALI, všeobecná pojišťovna, a. s.

Výkaz zisku a ztráty k 30.červnu 2020

(V tisících
Kč)

Sídlo společnosti: Jungmannova ul. č. 32/25, 110 00 Praha 1

IČO: 60192402

Legenda	2020	2020	2020
	Základna	Mezisoučet	Výsledek
I. TECHNICKÝ ÚČET K NEŽIVOTNÍMU POJIŠTĚNÍ	x	x	x
1. Zasloužené pojistné, očištěné od zajištění:	x	x	x
a) předepsané hrubé pojistné	25 454		x
b) pojistné postoupené zajišťovatelům (-)	1 375	24 079	x
c) změna stavu hrubé výše rezervy na nezasloužené pojistné (+/-)	8 877	x	x
d) změna stavu rezervy na nezasloužené pojistné, podíl zajišťovatelů (+/-)		8 877	15 202
2. Převedené výnosy z investic z Netechnického účtu (položka III.6.)	x	x	459
3. Ostatní technické výnosy, očištěné od zajištění	x	x	
4. Náklady na pojistná plnění, očištěné od zajištění:	x	x	x
a) náklady na pojistná plnění:	x	x	x
aa) hrubá výše	4 088		x
bb) podíl zajišťovatelů (-)		4 088	x
b) změna stavu rezervy na pojistná plnění:	x	x	x
aa) hrubá výše		x	x
bb) podíl zajišťovatelů (-)	-377	-377	3 711
5. Změna stavu ostatních technických rezerv, očištěné od zajištění (+/-)	x	x	
6. Bonusy a slevy, očištěné od zajištění	x	x	
7. Čistá výše provozních nákladů:	x	x	x
a) pořizovací náklady na pojistné smlouvy	x	1 366	x
b) změna stavu časově rozlišených pořizovacích nákladů (+/-)	x		x
c) správní režie	x	7 135	x
d) provize od zajišťovatelů a podíly na ziscích (-)	x		8 501
8. Ostatní technické náklady, očištěné od zajištění	x	x	
10. Mezisoučet, zůstatek (výsledek) Technického účtu k neživotnímu pojištění (položka III.1.)	x	x	3 449

Legenda	2020 Základna	2020 Mezisoučet	2020 Výsledek
III. NETECHNICKÝ ÚČET	x	x	x
1. Výsledek Technického účtu k neživotnímu pojištění (položka I.9.)	x	x	3 449
2. Výsledek Technického účtu k životnímu pojištění (položka II.13.)	x	x	
3. Výnosy z investic:	x	x	x
a) výnosy z podílů se zvláštním uvedením těch, které pocházejí z ovládaných osob	x		x
b) výnosy z ostatních investic, se zvláštním uvedením těch, které pocházejí z ovládaných osob, v tom:	x	x	x
aa) výnosy z pozemků a staveb (nemovitostí)	2 056	x	x
bb) výnosy z ostatních investic	459	2 515	x
c) změny hodnoty investic	x		x
d) výnosy z realizace investic	x		2 515
4. Převedené výnosy investic z Technického účtu k životnímu pojištění (položka II.12.)	x	x	
5. Náklady na investice:	x	x	x
a) náklady na správu investic, včetně úroků	x		x
b) změny hodnoty investic	x		x
c) náklady spojené s realizací investic	x	57	57
6. Převod výnosů z investic na Technický účet k neživotnímu pojištění (položka I.2.)	x	x	459
7. Ostatní výnosy	x	x	291
8. Ostatní náklady	x	x	3 502
9. Daň z příjmů z běžné činnosti	x	x	
10. Zisk nebo ztráta z běžné činnosti po zdanění	x	x	2 237
11. Mimořádné náklady	x	x	
12. Mimořádné výnosy	x	x	
13. Mimořádný zisk nebo ztráta	x	x	
14. Daň z příjmů z mimořádné činnosti	x	x	
15. Ostatní daně neuvedené v předcházejících položkách	x	x	
16. Zisk nebo ztráta za účetní období	x	x	2 237

Odesláno dne:

30.06.2020

Razítko a podpis statutárního orgánu
pojišťovny

Ing. Vladimír
Sládeček

Ing. Radim Jauker
tel.: 224 948 474

Osoba odpovědná za účetnictví
(jméno a podpis)

Lucie Stejskalová,
DiS.

tel.: 224 947 433

Poměrové ukazatele k 30. 6. 2020

Rentabilita průměrných aktiv	1,01%
Rentabilita průměrného vlastního kapitálu	1,18%
Combined ratio v neživotním pojištění	80,33%