

Zveřejňované údaje a výsledky pojišťovny

(dle Vyhlášky České národní banky č. 306/2016 Sb.,  
kterou se provádějí některá ustanovení zákona o pojišťovnictví)

## Údaje o HALALI, všeobecná pojišťovně, a.s.

STAV KE DNI: 30. 06. 2017

### OBSAH

|  |    |
|--|----|
| <u>I. Základní údaje o společnosti</u>                                       | 2  |
| <u>II. Údaje o orgánech společnosti</u>                                      | 4  |
| <u>III. Naši akcionáři</u>   | 6  |
| <u>IV. Zpráva o vztazích mezi ovládající a ovládanou osobou pro rok 2017</u> | 7  |
| <u>V. Účetní výkazy pro rok 2017</u>   | 8  |
| - <u>Rozvaha k 30.06.2017</u>  | 8  |
| - <u>Výkaz zisku a ztrát k 30.06. 2017</u>                                   | 12 |

Informace o pojišťovně podle § 82, odst. 2., zákona č. 277/2009 Sb., o pojišťovnictví, ve znění pozdějších předpisů, v souladu s ustanovením § 23 až 26 Vyhlášky České národní banky č. 306/2016 Sb., kterou se provádějí některá ustanovení zákona o pojišťovnictví.

## **I. Základní údaje o společnosti**

### **Obchodní jméno:**

HALALI, všeobecná pojišťovna, a.s.

### **Sídlo společnosti:**

Praha 1, Jungmannova 32/25, PSČ 115 25

### **Identifikační číslo:**

60192402

### **Vznik pojišťovny:**

Povolení k provozování pojišťovací činnosti získala společnost dne 11. 10. 1993, zápis do obchodního rejstříku byl proveden 11. 11. 1993, spisová značka B 2224 vedená u Městského soudu v Praze.

### **Základní kapitál společnosti:**

106 000 000,- Kč

### **Akcie celkem:**

89 500 ks akcií zaknihované v nominální hodnotě 1 000,- Kč  
15 000 ks akcií zaknihované v nominální hodnotě 1 100,- Kč

### **Akcionáři:**

Českomoravská myslivecká jednota, z.s.  
drží více než 10 % akcií, celkem 53,30 %

Myslivost, s.r.o. (dříve INTERLOV PRAHA, s.r.o. )  
drží více než 10 % akcií, celkem 46,70 %

### **Zastupování společnosti:**

Dle obchodního rejstříku jednají společně předseda představenstva pojišťovny, v jeho nepřítomnosti místopředseda představenstva pojišťovny, a současně některý z dalších členů představenstva pojišťovny. Podepisování za společnost se děje tak, že k napsanému nebo vytištěnému obchodnímu jménu pojišťovny připojí svůj podpis společně předseda představenstva pojišťovny, v jeho nepřítomnosti místopředseda představenstva pojišťovny, a současně některý z dalších členů představenstva pojišťovny.

### **Internetové stránky pojišťovny:**

[www.halali-pojistovna.cz](http://www.halali-pojistovna.cz)  
[www.psipojisteni.cz](http://www.psipojisteni.cz)

### **Kontaktní e-mail:**

[info@halali-pojistovna.cz](mailto:info@halali-pojistovna.cz)

**Předmět podnikání:**

Na základě povolení společnost provozuje následující pojistná odvětví neživotního pojištění - Příloha 1, část B zákona o pojišťovnictví, v platném znění:

**1. Úrazové pojištění**

- a) s jednorázovým plněním,
- b) s plněním povahy náhrady škody,
- c) s kombinovaným plněním.

8. Pojištění škod na majetku jiném než uvedené v bodech 3 až 7 způsobených a) požárem, b) výbuchem, c) vichřicí, d) přírodními živly jinými než vichřicí, f) sesuvem nebo poklesem půdy.

9. Pojištění jiných škod na majetku jiném než uvedeném v bodech 3 až 7 vzniklých krupobitím nebo mrazem anebo jinými pojistnými nebezpečími (např. loupeží, krádeží anebo škody způsobené lesní zvěří), nejsou-li tato zahrnuta v bodě 8 včetně pojištění škod na hospodářských zvířatech způsobených nákazou nebo jinými pojistnými nebezpečími.

13. Všeobecné pojištění odpovědnosti za škodu jinou než uvedenou v odvětvích č. 10 až 12, a) odpovědnost za újmu na životním prostředí, c) odpovědnost za újmu způsobenou vadou výrobku, d) ostatní.

16. Pojištění různých finančních ztrát vyplývajících a) z výkonu povolání.

**Organizační složka podniku v zahraničí:**

Účetní jednotka nemá organizační složku v zahraničí.



VŠEOBECNÁ POJIŠŤOVNA, a.s.

## **II. Údaje o orgánech společnosti**

### **Složení představenstva:**

Ing. Vladimír Sládeček  
předseda představenstva

Ing. Radim Jauker  
místopředseda představenstva

Ing. Zdeněk Santler, MBA  
člen představenstva

### **Ing. Vladimír Sládeček**

**Předseda představenstva od 1. 11. 2016**

Člen představenstva od 26. 10. 2016

#### **Dosavadní zkušenosti:**

**Řídící a manažerské funkce ve finančních a poradenských společnostech**

#### **Kvalifikace:**

**Vysoká škola báňská v Ostravě, Ekonomická fakulta**

### **Ing. Radim Jauker**

**Místopředseda představenstva od 1. 11. 2016**

Člen představenstva od 26. 10. 2016

#### **Dosavadní zkušenosti:**

**Řídící a manažerské funkce ve finančních a poradenských společnostech**

#### **Kvalifikace:**

**Vysoká škola ekonomická Praha, specializace Podniková ekonomika**

### **Ing. Zdeněk Santler, MBA**

**Člen představenstva od 26. 10. 2016**

#### **Dosavadní zkušenosti:**

**Řídící a manažerské funkce ve finančních a poradenských společnostech**

#### **Kvalifikace:**

**Mendelova zemědělská a lesnická univerzita v Brně, Provozně ekonomická fakulta, obor finance a evropská studia v ekonomice**

**MBA - Nottingham Trent University**

**Složení dozorčí rady:**

Ing. Václav Nechutný  
předseda dozorčí rady

Ing. Rostislav Moučka  
člen dozorčí rady

JUDr. Petr Valenta  
člen dozorčí rady

**Ing. Vladimír Nechutný**

**Předseda dozorčí rady od 29. 11. 2016**

**Dosavadní zkušenosti:**

Řídící a manažerské funkce v obchodních společnostech, insolvenční správce, konkursní správce, prokurista

**Kvalifikace:**

Vysoká škola zemědělská Praha, Agronomická fakulta

**JUDr. Petr Valenta**

**Člen dozorčí rady od 29. 11. 2016**

**Dosavadní zkušenosti:**

Řídící a manažerské funkce v obchodních společnostech, advokát

**Kvalifikace:**

Právnická fakulta UK Praha,  
Rigorózní zkouška Právnická fakulta UK Praha

**Ing. Rostislav Moučka**

**Člen dozorčí rady od 29. 11. 2016**

**Dosavadní zkušenosti:**

Řídící a manažerské funkce v obchodních a finančních společnostech, odvětví obchod, ekonomika a pojišťovnictví

**Kvalifikace:**

Mendelova zemědělská a lesnická univerzita v Brně, Provozně ekonomická fakulta, obor Manažersko-ekonomický  
Doktorské studium myslivosti, ekonomiky myslivosti, ochrany přírody, lesnictví

## Organizační struktura:

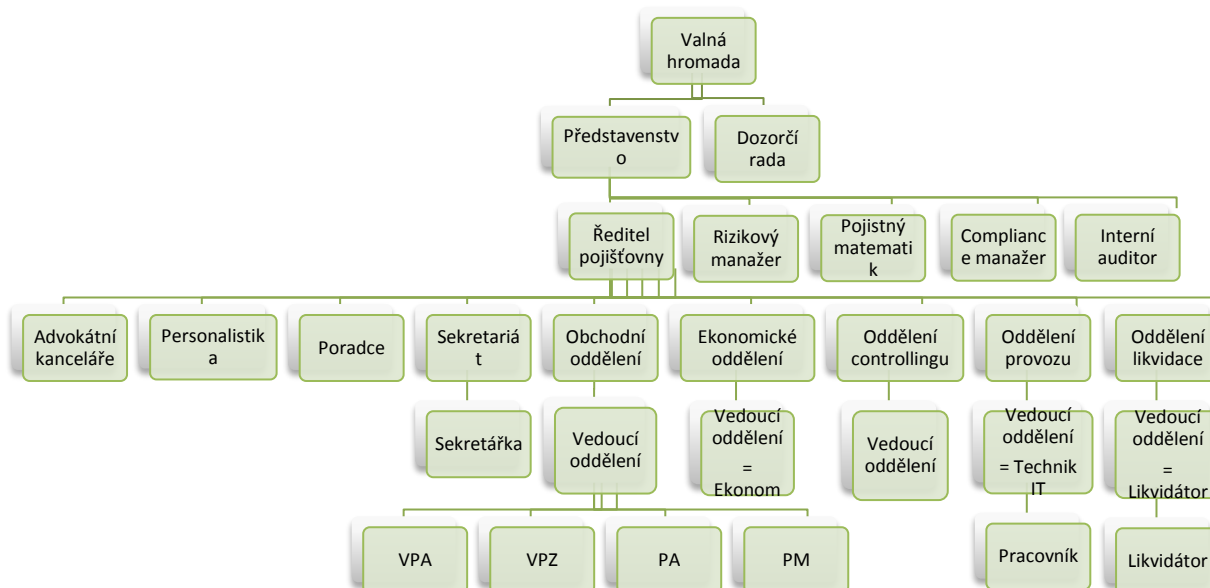

## III. Naši akcionáři

- **Českomoravská myslivecká jednota, z.s.**
- **Myslivost, s.r.o.**

Akcionář Českomoravská myslivecká jednota, z.s., je občanský spolek, jejichž členové mají rozhodující podíl na výkonu práva myslivosti a myslivecké činnosti v celé České republice. Sdružuje na podkladě dobrovolného členství v myslivecké organizaci více než 62 tis. myslivců z České republiky. Organizuje pro své členy odborné kurzy, jejichž součástí jsou i přednášky o střelctví a zajišťuje praktická cvičení zacházení se střelnými zbraněmi, stejně jako kurz první pomoci v případě zranění apod. Pro HALALI, všeobecná pojišťovna, a.s., má tato činnost majoritního akcionáře a gestora, i když její rozměr přesahuje běžnou zábrannou činnost v pojišťovně, velký význam ve vztahu k bezpečnějšímu provádění myslivecké, lovecké a střelecké činnosti pojištěnců. Českomoravská myslivecká jednota, z.s., se rovněž podílí na vytváření podmínek pro výkon práva myslivosti na celém území republiky, na tvorbě legislativních norem pro mysliveckou činnost nebo podle reálného vývoje myslivosti v praxi předkládá návrhy na potřebnou právní úpravu. Myslivost a provádění výkonu práva myslivosti je vždy spojena s určitými riziky, jako například s důsledky nesprávné manipulace s loveckými zbraněmi a střelivem a úrazy myslivců při myslivecké činnosti a péči o zvěř v honitbách. HALALI, všeobecná pojišťovna, a.s., pokrývá výše uvedená rizika a spolu s majoritním akcionářem má mimořádný zájem na odpovídajícím servisu pro myslivce v České republice, kteří jsou z převážné části pojištěni právě u pojišťovny HALALI, všeobecná pojišťovna, a.s.



VŠEOBECNÁ POJIŠŤOVNA, a.s.

Druhým akcionářem pojišťovny je Myslivost, s.r.o. Společnost v minulosti posílila svoji kapitálovou účast v pojišťovně téměř na polovinu.

V předmětu podnikání má výrobu, obchod a služby neuvedené v přílohách 1 až 3 živnostenského zákona.

#### **IV. Zpráva o vztazích mezi ovládající a ovládanou osobou pro rok 2017**





VŠEOBECNÁ POJIŠŤOVNA, a.s.

## HALALI, všeobecná pojišťovna, a. s.

### Rozvaha k 30. červnu 2017

(V tisících Kč)

Sídlo společnosti: Jungmannova ul. č. 32/25, 110 00 Praha 1

IČO: 60192402

|   | 2 017<br>Hrubá<br>výše | 2 017<br>Úprava | 2 017<br>Čistá výše |
|---|------------------------|-----------------|---------------------|
| <b>I. AKTIVA</b>  |                        |                 |                     |
| A. Pohledávky za upsaný základní kapitál  |                        |                 |                     |
| B. Dlouhodobý nehmotný majetek, z toho:   | 2 446                  | 2 170           | 276                 |
| a) goodwill   |                        |                 |                     |
| C. Investice  | 143 091                |                 | 143 091             |
| I. Pozemky a stavby (nemovitosti), z toho:  | 75 300                 |                 | 75 300              |
| 1. Pozemky  | 17 319                 |                 | 17 319              |
| 2. Stavby   | 57 981                 |                 | 57 981              |
| a) provozní investice   | 75 300                 |                 | 75 300              |
| II. Investice v podnikatelských seskupeních   |                        |                 |                     |
| 1. Podíly v ovládaných osobách  |                        |                 |                     |
| 2. Dluhové cenné papíry vydané ovládanými osobami a zápůjčky a úvěry těmto osobám                                     |                        |                 |                     |
| 3. Podíly s podstatným vlivem   |                        |                 |                     |
| 4. Dluhové cenné papíry vydané osobami, ve kterých má účetní jednotka podstatný vliv, a zápůjčky a úvěry těmto osobám |                        |                 |                     |
| III. Jiné investice   | 67 791                 |                 | 67 791              |
| 1. Akcie a ostatní cenné papíry s proměnlivým výnosem, ostatní podíly   |                        |                 |                     |
| 2. Dluhové cenné papíry   |                        |                 |                     |
| 3. Investice v investičních sdruženích  |                        |                 |                     |
| 4. Ostatní zápůjčky a úvěry   |                        |                 |                     |
| 5. Depozita u finančních institucí  | 67 791                 |                 | 67 791              |
| 6. Ostatní investice  |                        |                 |                     |
| IV. Depozita při aktivním zajištění   |                        |                 |                     |
| D. Investice životního pojištění, je-li nositelem investičního rizika pojistník                                       |                        |                 |                     |





VŠEOBECNÁ POJIŠŤOVNA, a.s.

| Legenda   | 2 017<br>Hrubá<br>výše | 2 017<br>Úprava | 2 017<br>Čistá výše |
|---|------------------------|-----------------|---------------------|
| E. Dlužníci   | 3 448                  | 877             | 2 571               |
| I. Pohledávky z operací přímého pojištění   | 3 053                  | 789             | 2 264               |
| 1. Pohledávky za pojistníky, z toho:  | 3 053                  | 789             | 2 264               |
| a) pohledávky za ovládanými osobami   |                        |                 |                     |
| b) pohledávky za osobami, ve kterých má účetní jednotka podstatný vliv                            |                        |                 |                     |
| 2. Pohledávky za pojišťovacími zprostředkovateli, z toho:   |                        |                 |                     |
| a) pohledávky za ovládanými osobami   |                        |                 |                     |
| b) pohledávky za osobami, ve kterých má účetní jednotka podstatný vliv                            |                        |                 |                     |
| II. Pohledávky z operací zajištění, z toho:   |                        |                 |                     |
| a) pohledávky za ovládanými osobami   |                        |                 |                     |
| b) pohledávky za osobami, ve kterých má účetní jednotka podstatný vliv                            |                        |                 |                     |
| III. Ostatní pohledávky, z toho:  | 395                    | 88              | 307                 |
| a) pohledávky za ovládanými osobami   |                        |                 |                     |
| b) pohledávky za osobami, ve kterých má účetní jednotka podstatný vliv                            |                        |                 |                     |
| F. Ostatní aktiva   | 20 651                 | 6 514           | 14 137              |
| I. Dlouhodobý hmotný majetek, jiný než majetek uváděný v položce "C.I. Pozemky a stavby" a zásoby | 7 584                  | 6 514           | 1 070               |
| II. Hotovost na účtech u finančních institucí a hotovost v pokladně                               | 13 067                 |                 | 13 067              |
| III. Jiná aktiva  |                        |                 |                     |
| G. Přechnodné účty aktiv  | 594                    |                 | 594                 |
| I. Naběhlé úroky a nájemné  |                        |                 |                     |
| II. Odložené pořizovací náklady na pojistné smlouvy, v tom odděleně:                              |                        |                 |                     |
| a) v životním pojištění   |                        |                 |                     |
| b) v neživotním pojištění   |                        |                 |                     |
| III. Ostatní přechnodné účty aktiv, z toho:   | 594                    |                 | 594                 |
| a) dohadné položky aktivní  |                        |                 |                     |
| AKTIVA CELKEM   | 170 230                | 9 561           | 160 669             |



VŠEOBECNÁ POJIŠŤOVNA, a.s.

| Legenda   |        | 2 017   |
|---|--------|---------|
| II. PASIVA  |        |         |
| A. Vlastní kapitál  |        | 116 566 |
| I. Základní kapitál, z toho:  |        | 106 000 |
| a) změny základního kapitálu  |        |         |
| II. Emisní ážio   |        |         |
| III. Rezervní fond na nové ocenění  |        |         |
| IV. Ostatní kapitálové fondy  |        | 7 048   |
| V. Rezervní fond a ostatní fondy ze zisku   |        | 3 164   |
| VI. Nerozdělený zisk minulých účetních období nebo neuhrazená ztráta minulých účetních období |        | 49      |
| VII. Zisk nebo ztráta běžného účetního období   |        | 305     |
| B. Podřízená pasiva   |        |         |
| C. Technické rezervy  |        | 32 894  |
| 1. Rezerva na nezasloužené pojistné   |        |         |
| a) hrubá výše   | 8 661  |         |
| b) hodnota zajištění (-)  |        | 8 661   |
| 2. Rezerva na životní pojištění   |        |         |
| a) hrubá výše   |        |         |
| b) hodnota zajištění (-)  |        |         |
| 3. Rezerva na pojistná plnění nevyřízených pojistných událostí                                |        |         |
| a) hrubá výše   | 24 573 |         |
| b) hodnota zajištění (-)  | 340    | 24 233  |
| 4. Rezerva na bonusy a slevy  |        |         |
| a) hrubá výše   |        |         |
| b) hodnota zajištění (-)  |        |         |
| 5. Ostatní technické rezervy  |        |         |
| a) hrubá výše   |        |         |
| b) hodnota zajištění (-)  |        |         |
| 6. Rezerva pojistného neživotních pojištění   |        |         |
| a) hrubá výše   |        |         |
| b) podíl zajišťovatelů (-)  |        |         |
| D. Technické rezervy u životního pojištění, kde jsou nositelem investičního rizika pojistníci |        |         |
| E. Rezervy  |        | 4 619   |
| 1. Rezerva na penzijní a podobné závazky  |        |         |
| 2. Rezerva na daně  |        |         |
| 3. Ostatní rezervy  |        | 4 619   |



VŠEOBECNÁ POJIŠŤOVNA, a.s.

| Legenda  | 2 017   |
|--|---------|
| F. Depozita při pasivním zajištění                                   |         |
| G. Věřitelé  | 6 590   |
| I. Závazky z operací přímého pojištění, z toho:                      | 79      |
| a) závazky vůči ovládaným osobám                                     |         |
| b) závazky vůči osobám, ve kterých má účetní jednotka podst. vliv    |         |
| II. Závazky z operací zajištění, z toho:                             |         |
| a) závazky vůči ovládaným osobám                                     |         |
| b) závazky vůči osobám, ve kterých má účetní jednotka podst. vliv    |         |
| III. Závazky z dluhových cenných papírů, z toho:                     |         |
| a) závazky vůči ovládaným osobám, z toho                             |         |
| aa) směnitelné (konvertibilní) dluhopisy                             |         |
| b) závazky vůči osobám, ve kterých má účetní jednotka podst. vliv    |         |
| ba) směnitelné (konvertibilní) výpůjčky                              |         |
| IV. Závazky vůči finančním institucím, z toho:                       |         |
| a) závazky vůči osobám   |         |
| b) závazky vůči osobám, ve kterých má účetní jednotka podstatný vliv |         |
| V. Ostatní závazky, z toho:  | 6 511   |
| a) daňové závazky a závazky ze sociálního zabezpečení                | 5 893   |
| b) závazky vůči ovládaným osobám                                     |         |
| c) závazky vůči osobám, ve kterých má účet. jedn. podstatný vliv     |         |
| VI. Garanční fond Kanceláře  |         |
| VII. Fond zábrany škod   |         |
| H. Přechodné účty pasiv  |         |
| I. Výdaje příštích období a výnosy příštích období                   |         |
| II. Ostatní přechodné účty pasiv, z toho:                            |         |
| a) dohadné položky pasivní   |         |
| PASIVA CELKEM  | 160 669 |

|               |   |  |  |
|---------------|---|--|--|
| Odesláno dne: | Razítko a podpis statutárního orgánu pojišťovny | Osoba odpovědná za účetnictví (jméno a podpis)                   | Osoba odpovědná za účetní závěrku (jméno a podpis) |
| 30.6.2017     |   | Ing. Vladimír Sládeček<br>Ing. Radim Jauker<br>tel.: 224 948 474 | Lucie Stejskalová, DiS.<br>tel.: 224 947 433       |



VŠEOBECNÁ POJIŠŤOVNA, a.s.

## Výkaz zisku a ztráty k 30. červnu 2017

#

#

60192402

| Legenda  | 2017     | 2017       | 2017     |
|--|----------|------------|----------|
|  | Základna | Mezisoučet | Výsledek |
| I. TECHNICKÝ ÚČET K NEŽIVOTNÍMU POJIŠTĚNÍ  | x        | x          | x        |
| 1. Zasloužené pojistné, očištěné od zajištění:   | x        | x          | x        |
| a) předepsané hrubé pojistné   | 16 632   |            | x        |
| b) pojistné postoupené zajišťovatelům (-)  | 485      | 16 147     | x        |
| c) změna stavu hrubé výše rezervy na nezasloužené pojistné (+/-)                             | 7 400    | x          | x        |
| d) změna stavu rezervy na nezasloužené pojistné, podíl zajišťovatelů (+/-)                   |          | 7 400      | 8 747    |
| 2. Převedené výnosy z investic z Netechnického účtu (položka III.6.)                         | x        | x          | 23       |
| 3. Ostatní technické výnosy, očištěné od zajištění   | x        | x          |          |
| 4. Náklady na pojistná plnění, očištěné od zajištění:  | x        | x          | x        |
| a) náklady na pojistná plnění:   | x        | x          | x        |
| aa) hrubá výše   | 2 841    |            | x        |
| bb) podíl zajišťovatelů (-)  |          | 2 841      | x        |
| b) změna stavu rezervy na pojistná plnění:   | x        | x          | x        |
| aa) hrubá výše   | 583      | x          | x        |
| bb) podíl zajišťovatelů (-)  |          | 583        | 3 424    |
| 5. Změna stavu ostatních technických rezerv, očištěné od zajištění (+/-)                     | x        | x          |          |
| 6. Bonusy a slevy, očištěné od zajištění   | x        | x          |          |
| 7. Čistá výše provozních nákladů:  | x        | x          | x        |
| a) pořizovací náklady na pojistné smlouvy  | x        | 153        | x        |
| b) změna stavu časově rozlišených pořizovacích nákladů (+/-)                                 | x        |            | x        |
| c) správní režie   | x        | 3 213      | x        |
| d) provize od zajišťovatelů a podíly na ziscích (-)  | x        |            | 3 366    |
| 8. Ostatní technické náklady, očištěné od zajištění  | x        | x          |          |
| 9. Mezisoučet, zůstatek (výsledek) Technického účtu k neživotnímu pojištění (položka III.1.) | x        | x          | 1 980    |



VŠEOBECNÁ POJIŠŤOVNA, a.s.

| Legenda   | 2017<br>Základna | 2017<br>Mezisoučet | 2017<br>Výsledek |
|---|------------------|--------------------|------------------|
| II. TECHNICKÝ ÚČET K ŽIVOTNÍMU POJIŠTĚNÍ  | x                | x                  | x                |
| 1. Zasloužené pojistné, očištěné od zajištění:  | x                | x                  | x                |
| a) předepsané hrubé pojistné  | x                |                    | x                |
| b) pojistné postoupené zajišťovatelům (-)   | x                |                    | x                |
| c) změna stavu rezervy na nezasloužené pojistné, očištěná od zajištění (+/-)                          | x                |                    |                  |
| 2. Výnosy z investic:   | x                | x                  | x                |
| a) výnosy z podílů se zvláštním uvedením těch, které pocházejí z ovládaných osob                      | x                |                    | x                |
| b) výnosy z ostatních investic, se zvláštním uvedením těch, které pocházejí z ovládaných osob, v tom: | x                | x                  | x                |
| aa) výnosy z pozemků a staveb - nemovitostí   |                  | x                  | x                |
| bb) výnosy z ostatních investic   |                  |                    | x                |
| c) změny hodnoty investic   | x                |                    | x                |
| d) výnosy z realizace investic  | x                |                    |                  |
| 3. Přírůstky hodnoty  | x                | x                  |                  |
| 4. Ostatní technické výnosy, očištěné od zajištění  | x                | x                  |                  |
| 5. Náklady na pojistná plnění, očištěné od zajištění:   | x                | x                  | x                |
| a) náklady na pojistná plnění:  | x                | x                  | x                |
| aa) hrubá výše  |                  | x                  | x                |
| bb) podíl zajišťovatelů (-)   |                  |                    | x                |
| b) změna stavu rezervy na pojistná plnění:  | x                | x                  | x                |
| aa) hrubá výše  |                  | x                  | x                |
| bb) podíl zajišťovatelů (-)   |                  |                    |                  |
| 6. Změna stavu ostatních technických rezerv, očištěná od zajištění (+/-):                             | x                | x                  | x                |
| a) rezervy v životním pojištění:  | x                | x                  | x                |
| aa) hrubá výše  |                  | x                  | x                |
| bb) podíl zajišťovatelů (-)   |                  |                    | x                |
| b) ostatní technické rezervy, očištěné od zajištění   | x                |                    |                  |
| 7. Bonusy a slevy, očištěné od zajištění  | x                | x                  |                  |
| 8. Čistá výše provozních nákladů:   | x                | x                  | x                |
| a) pořizovací náklady na pojistné smlouvy   | x                |                    | x                |
| b) změna stavu časově rozlišených pořizovacích nákladů (+/-)  | x                |                    | x                |
| c) správní režie  | x                |                    | x                |
| d) provize od zajišťovatelů a podíly na ziscích (-)   | x                |                    |                  |
| 9. Náklady na investice:  | x                | x                  | x                |
| a) náklady na správu investic, včetně úroků   | x                |                    | x                |
| b) změna hodnoty investic   | x                |                    | x                |
| c) náklady spojené s realizací investic   | x                |                    |                  |
| 10. Úbytky hodnoty investic   | x                | x                  |                  |



VŠEOBECNÁ POJIŠŤOVNA, a.s.

|   |   |   |  |
|---|---|---|--|
| 11. Ostatní technické náklady, očištěné od zajištění  | x | x |  |
| 12. Převod výnosů z investic na Netechnický účet (položka III.4.)                           | x | x |  |
| 13. Mezisoučet, zůstatek (výsledek) Technického účtu k životnímu pojištění (položka III.2.) | x | x |  |



VŠEOBECNÁ POJIŠŤOVNA, a.s.

| Legenda   | 2017<br>Základna | 2017<br>Mezisoučet | 2017<br>Výsledek |
|---|------------------|--------------------|------------------|
| III. NETECHNICKÝ ÚČET   | x                | x                  | x                |
| 1. Výsledek Technického účtu k neživotnímu pojištění (položka I.9.)                                   | x                | x                  | 1 980            |
| 2. Výsledek Technického účtu k životnímu pojištění (položka II.13.)                                   | x                | x                  |                  |
| 3. Výnosy z investic:   | x                | x                  | x                |
| a) výnosy z podílů se zvláštním uvedením těch, které pocházejí z ovládaných osob                      | x                |                    | x                |
| b) výnosy z ostatních investic, se zvláštním uvedením těch, které pocházejí z ovládaných osob, v tom: | x                | x                  | x                |
| aa) výnosy z pozemků a staveb (nemovitosti)   | 2 281            | x                  | x                |
| bb) výnosy z ostatních investic   | 23               | 2 304              | x                |
| c) změny hodnoty investic   | x                |                    | x                |
| d) výnosy z realizace investic  | x                |                    | 2 304            |
| 4. Převedené výnosy investic z Technického účtu k životnímu pojištění (položka II.12.)                | x                | x                  |                  |
| 5. Náklady na investice:  | x                | x                  | x                |
| a) náklady na správu investic, včetně úroků   | x                |                    | x                |
| b) změny hodnoty investic   | x                |                    | x                |
| c) náklady spojené s realizací investic   | x                |                    |                  |
| 6. Převod výnosů z investic na Technický účet k neživotnímu pojištění (položka I.2.)                  | x                | x                  | 23               |
| 7. Ostatní výnosy   | x                | x                  | 65               |
| 8. Ostatní náklady  | x                | x                  | 4 021            |
| 9. Daň z příjmů z běžné činnosti  | x                | x                  |                  |
| 10. Zisk nebo ztráta z běžné činnosti po zdanění  | x                | x                  | 305              |
| 11. Mimořádné náklady   | x                | x                  |                  |
| 12. Mimořádné výnosy  | x                | x                  |                  |
| 13. Mimořádný zisk nebo ztráta  | x                | x                  |                  |
| 14. Daň z příjmů z mimořádné činnosti   | x                | x                  |                  |
| 15. Ostatní daně neuvedené v předcházejících položkách  | x                | x                  |                  |
| 16. Zisk nebo ztráta za účetní období   | x                | x                  | 305              |

|               |  |  |   |
|---------------|--|--|---|
| Odesláno dne: | Razítko a podpis statutárního orgánu<br>pojišťovny | Osoba odpovědná za účetnictví<br>(jméno a podpis)                    | Osoba odpovědná za účetní závěrku<br>(jméno a podpis) |
| 30.6.2017     |  | Ing. Vladimír Sládeček<br><br>Ing. Radim Jauker<br>tel.: 224 948 474 | Lucie Stejskalová, DIS.<br><br>tel.: 224 947 433      |